

NOTE:  
Oversigt over beboervalg i bolig type AN.

**Ændring fra kort til lang gang (fra bolig type AN til BN)**  
Hele boligens indretning kan ændres til bolig type BN.  
Se tegn. 1-133 for grundprojekt bolig type BN,  
samt tegn. 1-093 for beboervalg og tilkøb for bolig type BN.

**Køkken og væg 2**  
Valg af køkken har indflydelse på væg 2.  
Grundprojekt med standardkøkken K3 og værelse (væg 2) kan ændres til:

- Ved bibeholdelse af værelse (væg 2):
- Standardkøkken type K3 ændres til type K1
  - Standardkøkken type K3 ændres til type K2
- Ved fravalg af værelse (væg 2):
- Standardkøkken type K3 ændres til type K1 med halvæg
  - Standardkøkken type K3 ændres til type K2 med halvæg
  - Standardkøkken type K3 bibeholdes

Se samlet oversigt over køkkener og vægge på tegn.: 1-490

**Væg 1**  
Væg 1 kan ændres uafhængig af øvrig boligindretning til følgende:

- Væg 1 kan flyttes til ny placering
- Væg 1 kan fravælges

**Overdækning**  
Overdækning over terrasse kan tilkøbes, se tegn.: 1-495

Rev	Rev. dato	Revisionen omfatter	Udf	Kontr
		<b>Albertslund Vest</b>	Sagsnr.: 14007	
		<b>Renovering af gårdhavehusene</b>	Fase: Hovedprojekt	
		Bygherre: VA Vest	Tlf.: +45 8819 0210	
<input checked="" type="checkbox"/>		Arkitekt: Arkitema Architects Rued Langgaards Vej 8, 2300 Kbh S	Tlf.: +45 7011 7011	
<input type="checkbox"/>		Landskabsarkitekt: Arkitema Architects Rued Langgaards Vej 8, 2300 Kbh S	Tlf.: +45 7011 7011	
<input type="checkbox"/>		Ingeniør: Alectia Teknikerbyen 34, 2830 Virum	Tlf.: +45 8819 1000	
<input type="checkbox"/>		Bygherrerådgiver: BO Vest Malervangen 1, 2600 Glostrup	Tlf.: +45 8818 0880	
		Udf.: RIOH	Godk.: SHA	
		Kontr.: SHA	Format: A3	
		Dato: 18.12.2015	Mål: 1:50	
Boligtype: <input checked="" type="checkbox"/> AN <input type="checkbox"/> BN <input type="checkbox"/> AØ <input type="checkbox"/> BØ <input type="checkbox"/> BØS				

Emne:  
**Boligtype AN - Beboervalg og tilkøb**

Tegn. nr.:

**K01\_H0\_N1-091**

**ÆNDRING FRA KORT TIL LANG GANG (fra bolig type AN til BN)**

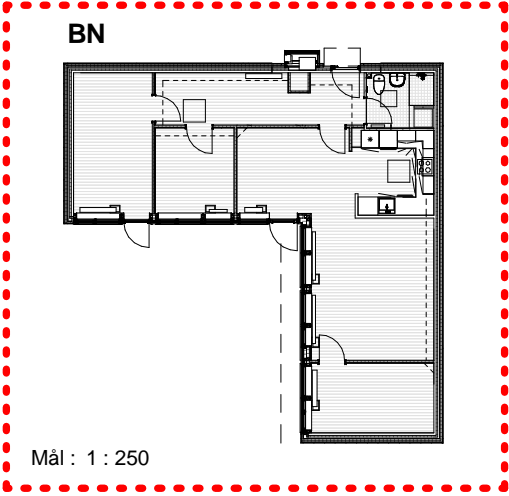

Mål : 1 : 250